Annexe n° 1 à l'arrêté préfectoral DT-21-0351 - Carte du périmètre d'application de l'obligation d'équipements spéciaux

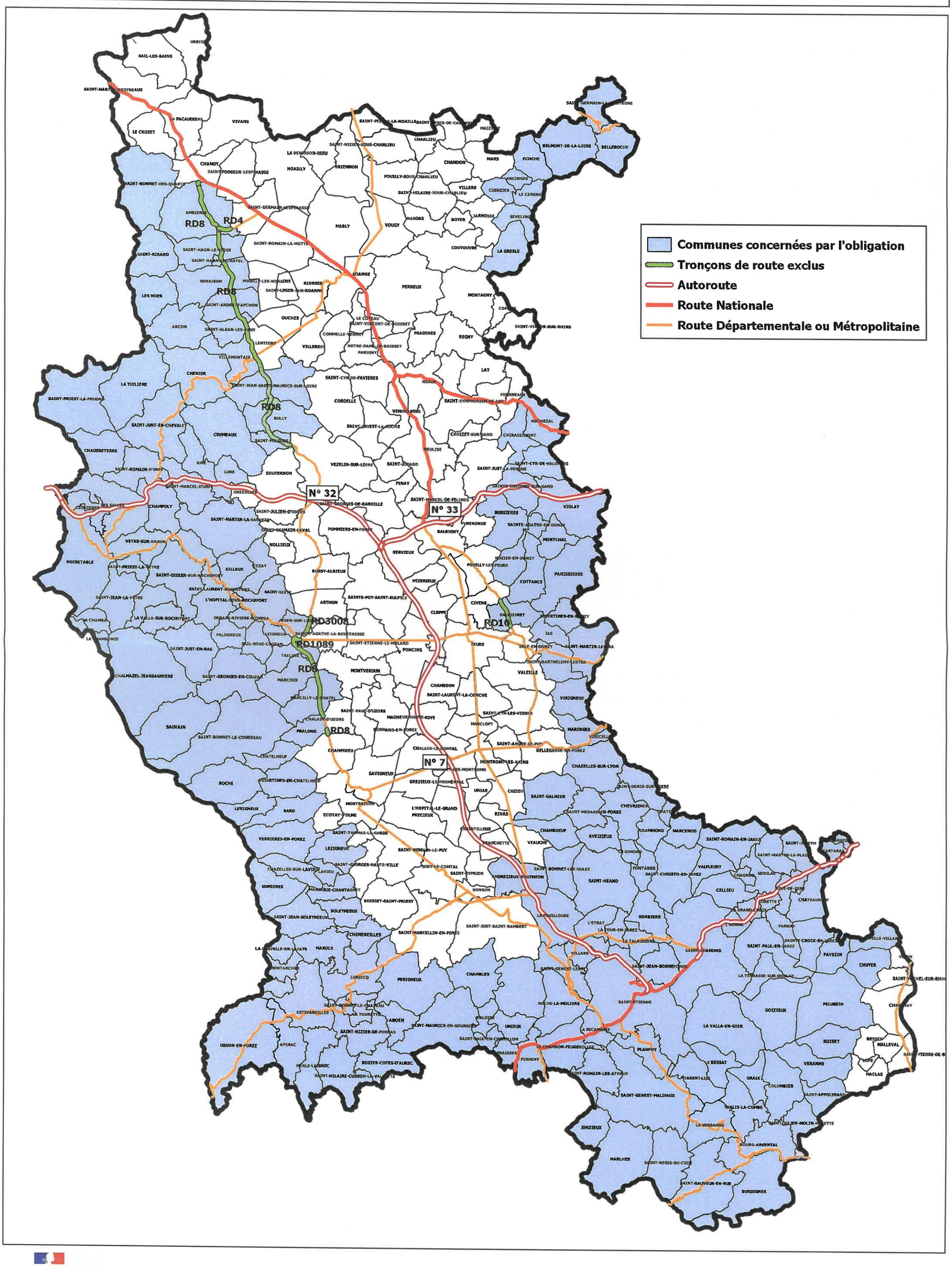

PRÉFÈTE
DE LA LOIRE
Liberté
Égalité
Fraternité

DDT42 - Service Mobilité Education Routière
Mission Déplacements Sécurité - PB
© IGN

Document réalisé le 27 septembre 2021